

Erster Probelauf der bundeseinheitlichen Betreuungsbehördenstatistik 2015

zusammengestellt von der Betreuungsstelle Hamburg
(vorläufige Auswertung - Stand Oktober 2016)

Beteiligung am Probelauf nach Bundesländern

(Von bundesweit 420 Betreuungsbehörden haben 201 (48,55%) an der Umfrage teilgenommen.)

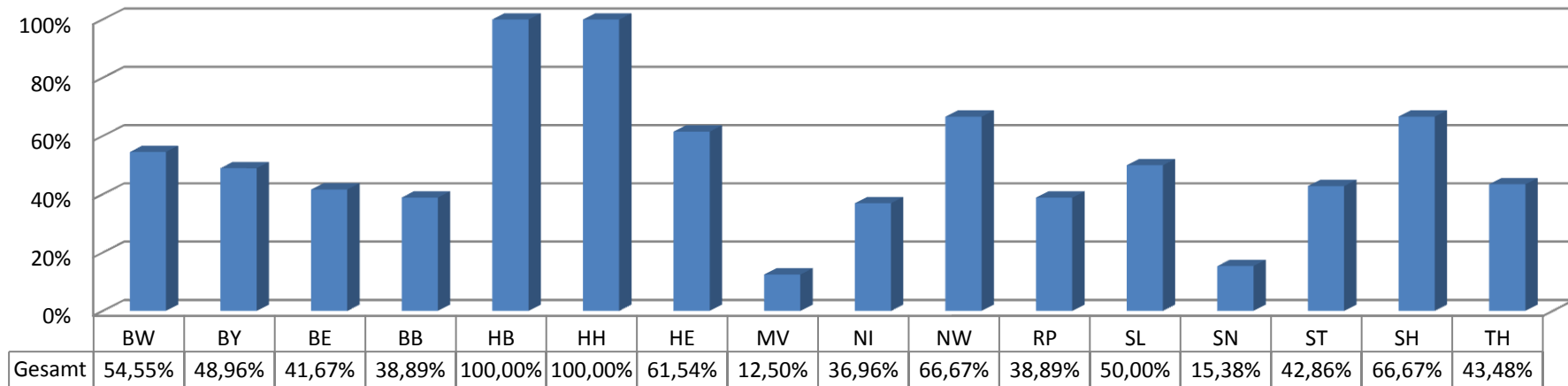

Anteil Neuverfahren an den Bestandsverfahren der Amtsgerichte

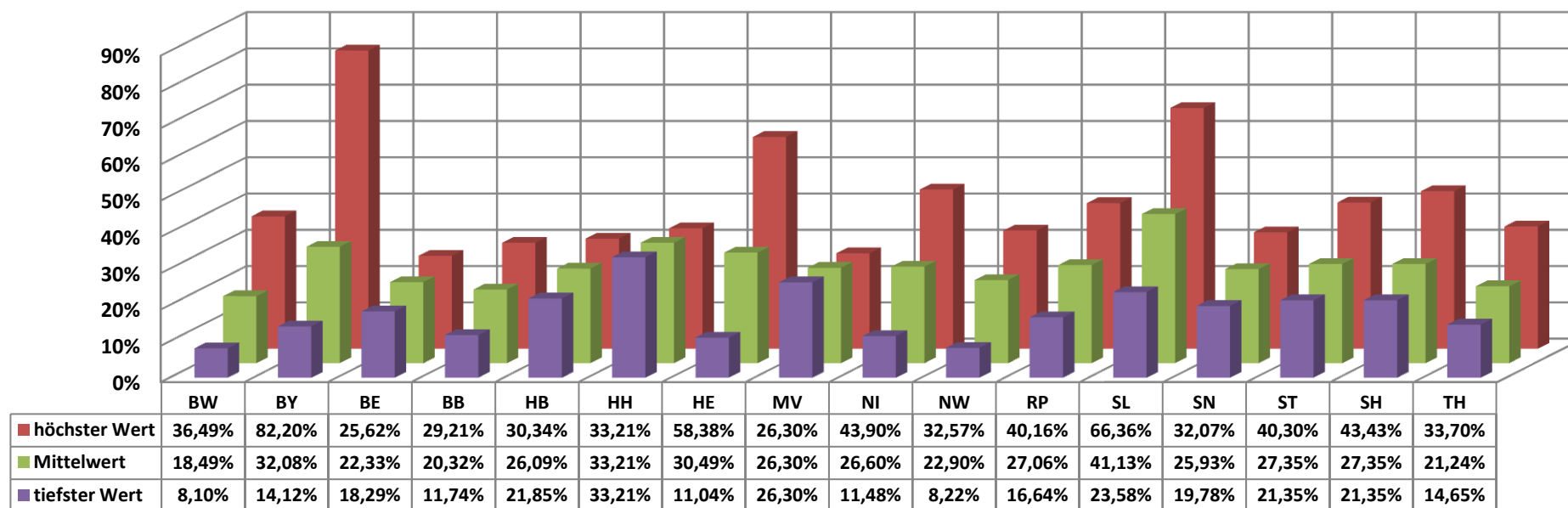

Beteiligung der Betreuungsbehörden an Neuverfahren der Amtsgerichte

(Mittelwerte in % nach Bundesländern)

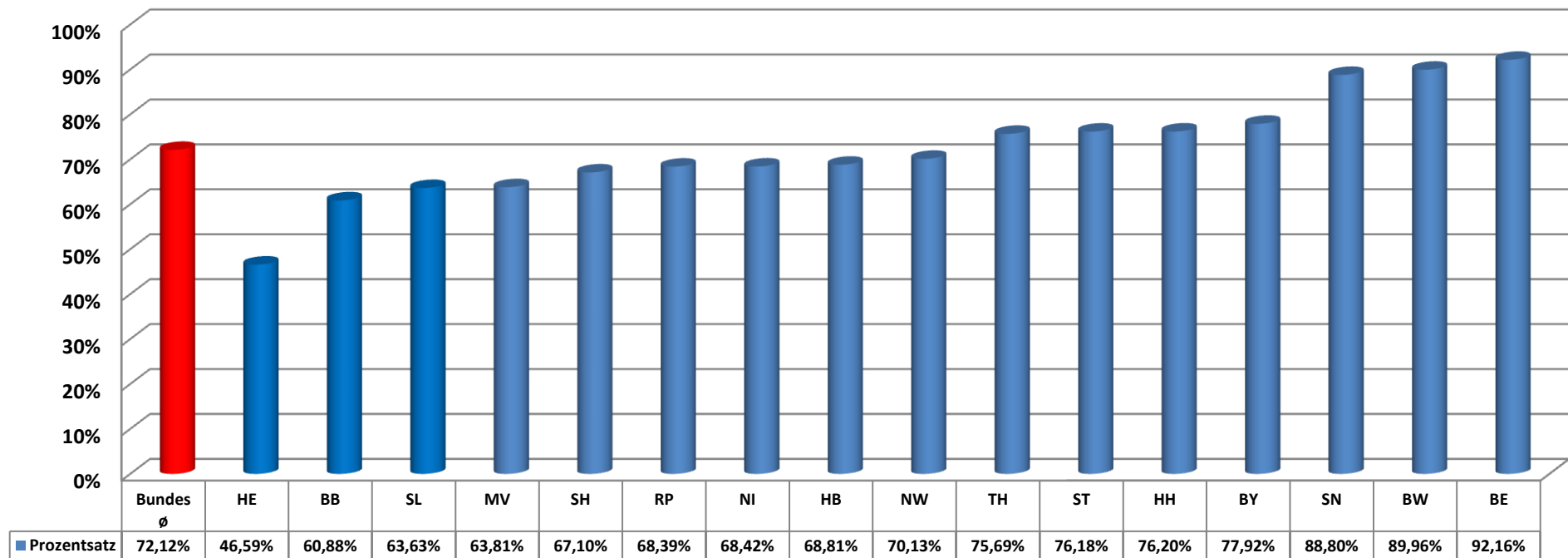

Anzahl der Betreuungsverfahren auf 1000 Personen \geq 18 Jahre (Mittelwerte)

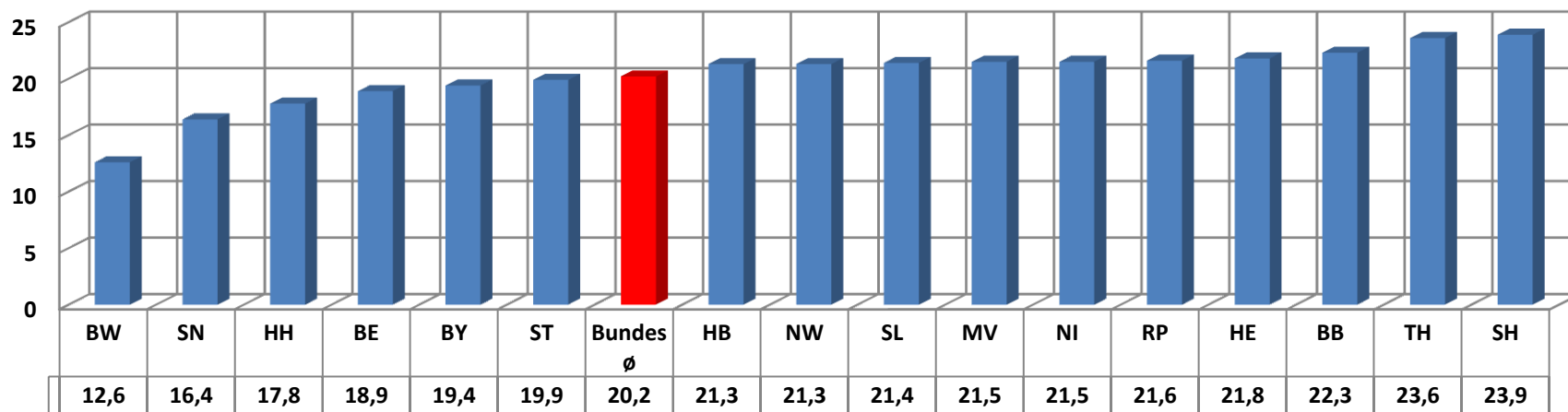

Anteil der Betreuerarten

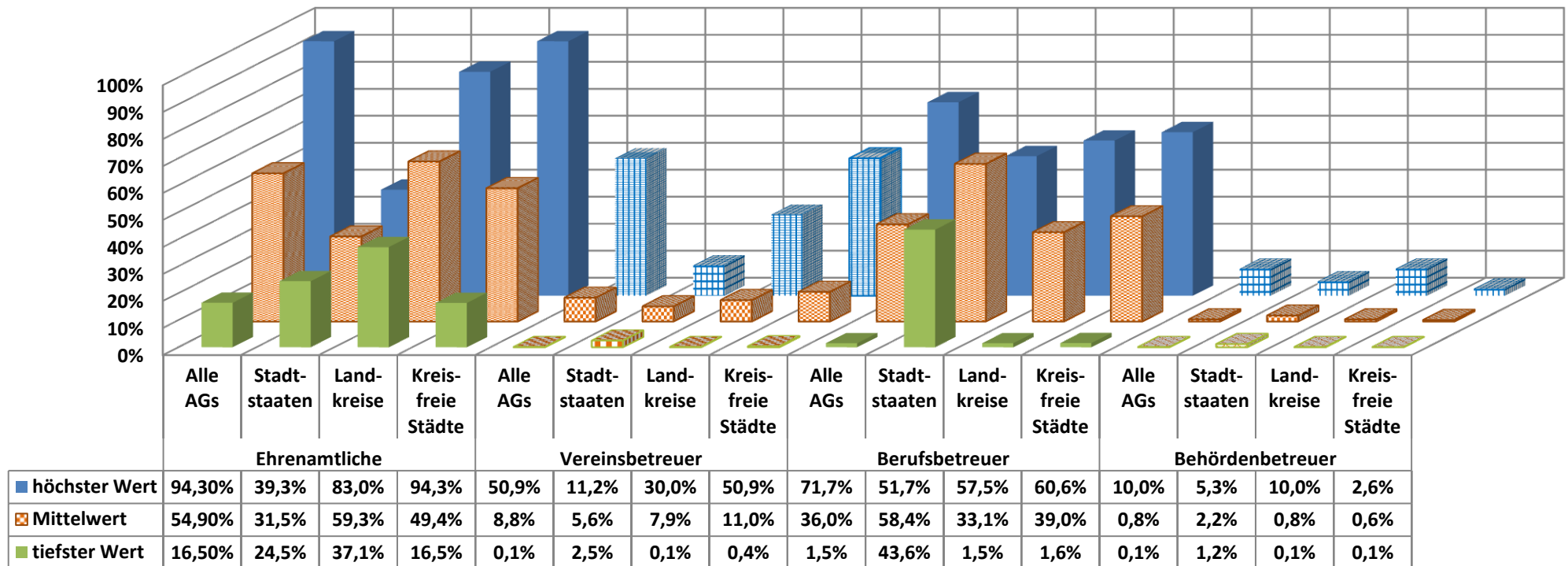

Anteil der Betreuerarten nach Bundesländern

(Mittelwerte)

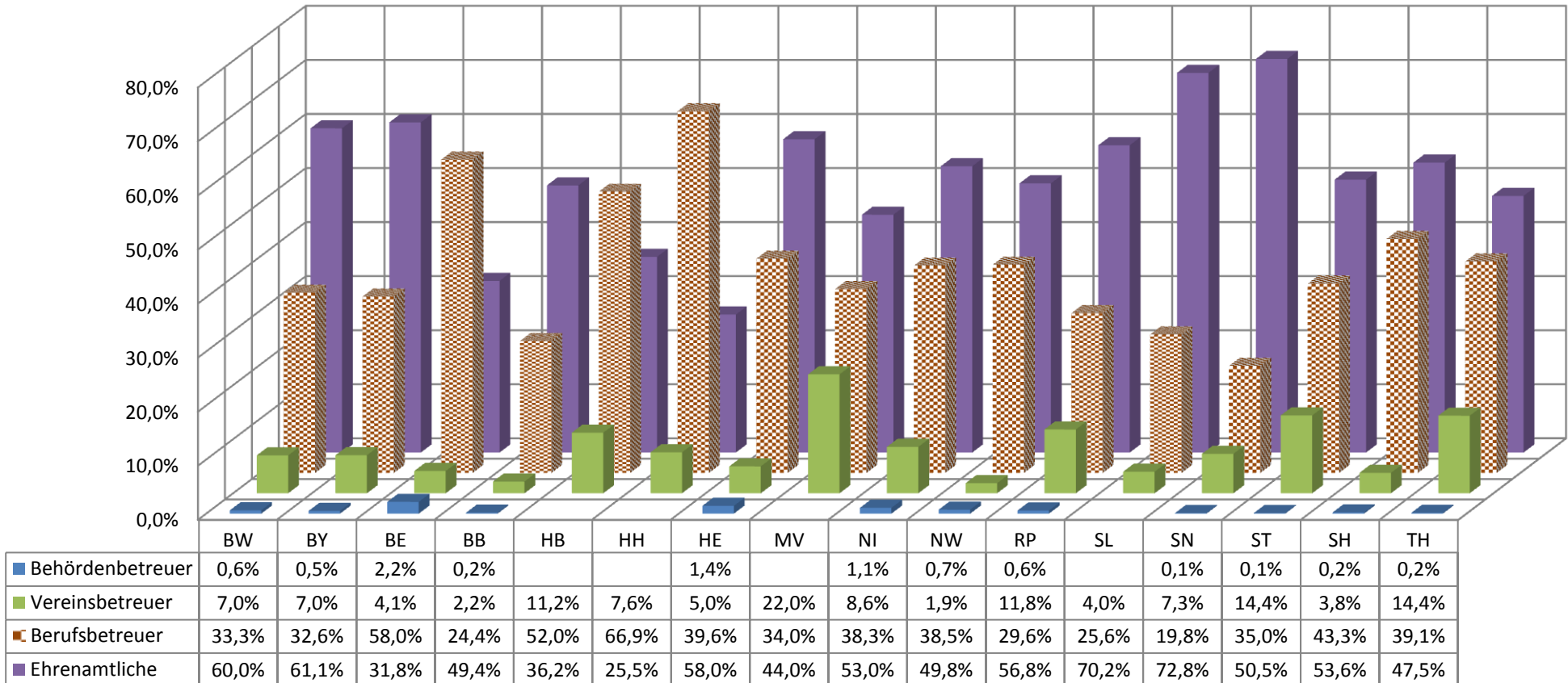

Erster Probelauf der bundeseinheitlichen Betreuungsbehördenstatistik 2015, zusammengestellt von der Betreuungsstelle Hamburg
(vorläufige Auswertung - Stand Oktober 2016)

Anzahl Beglaubigungen pro 1000 Einwohner ≥ 18 Jahre

(Mittelwerte nach Landkreisen und Städte)

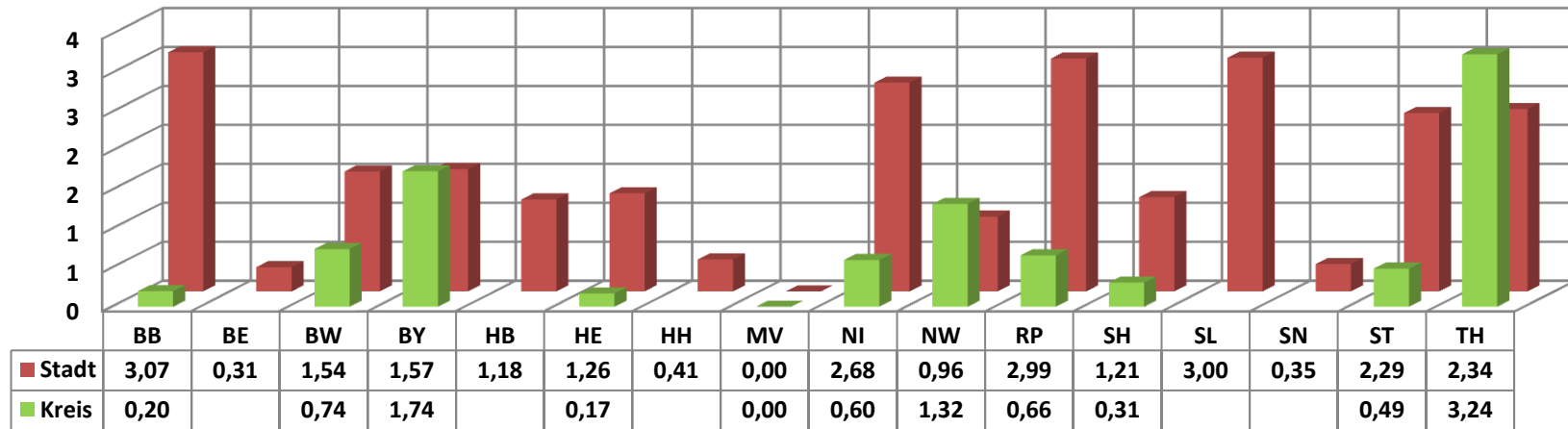

Betreuungsbehörden mit elektronischem Fachverfahren

(Bezugswert: Betreuungsbehörden, die am Probelauf teilgenommen haben - nicht die Anzahl aller Betreuungsbehörden des Bundeslandes)

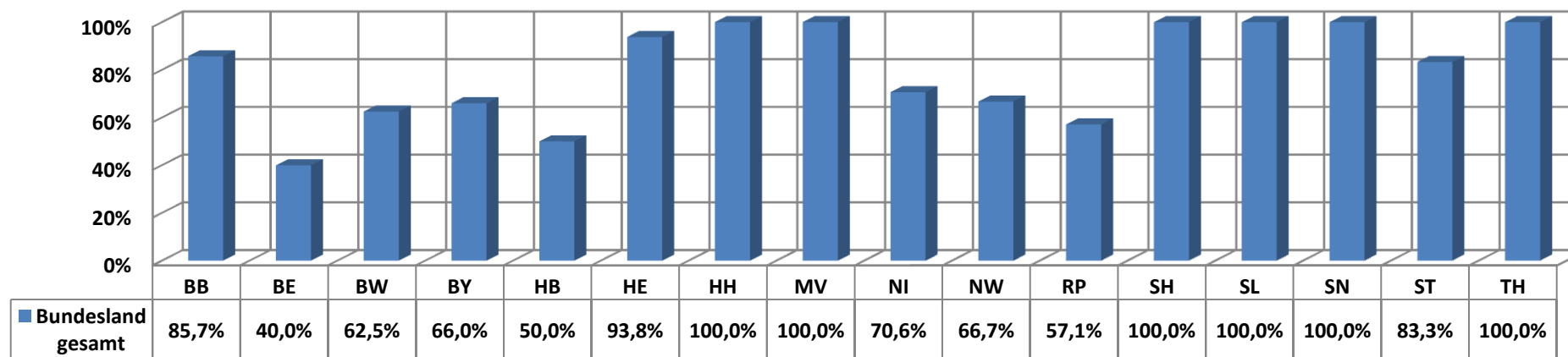

Die Nutzung eines elektronischen Fachverfahrens ist nicht von der Größe/Personalausstattung einer Betreuungsbehörde abhängig: es gibt sowohl Betreuungsbehörden mit einem Beschäftigten und Fachverfahren, als auch Betreuungsbehörden mit 30 Beschäftigten ohne Fachverfahren.